

稻江商職

蓄（給）水池清洗工程 施工前中後照片

廠商名稱：悠境實業有限公司

電 話：2930-5670

施作日期：110年8月29日

許可證號：107臺北市廢丙清字第0033號

北水薦字第0004號

環藥病媒字第63-032號

用戶用水設備檢查及水質檢驗紀錄表



檢查日期：110年08月29日

基本資料	台北市大同區民權西路 225 巷 24 號						連絡人	王先生	
	場所名稱	稻江商職		e-mail			電話	2591-2001	
	水號及總表號碼：_____								
水池 _____ 座，總計 _____ 噸；水塔 9 座，總計 31 噸									
給水資料	<input type="checkbox"/> 進排氣閥正確安裝 <input type="checkbox"/> 持壓(閥)設備 <input type="checkbox"/> 接水槽 <input type="checkbox"/> 馬達直接抽水 <input type="checkbox"/> 其他 _____								
水塔設備檢查	位置樓層	棟別或地點：川堂 4F 編號： 1 (編號以阿拉伯數字表示如：1.2.3...10)							
	結構材質	<input checked="" type="checkbox"/> 不銹鋼 <input type="checkbox"/> 鋼筋混凝土 <input type="checkbox"/> FRP <input type="checkbox"/> 磁磚							
	容量	容量:L _____ W _____ H _____ (m) _____ I 噸							
	周圍狀況	<input checked="" type="checkbox"/> 正常 <input type="checkbox"/> 堆放污物雜物 <input type="checkbox"/> 外部爬梯銹蝕 <input type="checkbox"/> 其他 _____							
	結構體	<input checked="" type="checkbox"/> 正常 <input type="checkbox"/> 與消防水塔或管線併用 <input type="checkbox"/> 龜裂滲水 <input type="checkbox"/> 漏水 <input type="checkbox"/> 設置消防污染防制設備							
	頂部狀況	<input checked="" type="checkbox"/> 正常 <input type="checkbox"/> 堆放機器雜物 <input type="checkbox"/> 積水 <input type="checkbox"/> 孔未密閉(三級棒等) <input type="checkbox"/> 其他 _____							
	人孔狀況	<input type="checkbox"/> 正常 <input type="checkbox"/> 未密閉 <input checked="" type="checkbox"/> 未上鎖 <input type="checkbox"/> 蓋破損 <input type="checkbox"/> 無蓋 <input type="checkbox"/> 孔緣未提高或破損 <input type="checkbox"/> 孔蓋生鏽							
	溢排管	<input checked="" type="checkbox"/> 正常 <input type="checkbox"/> 未設倒U <input type="checkbox"/> 未設防蟲網 <input type="checkbox"/> 防蟲網破損 <input type="checkbox"/> 無溢排管							
	通氣管	<input checked="" type="checkbox"/> 正常 <input type="checkbox"/> 未設倒U <input type="checkbox"/> 未設防蟲網 <input type="checkbox"/> 防蟲網破損 <input type="checkbox"/> 無通氣管							
	內部狀況	<input checked="" type="checkbox"/> 正常 <input type="checkbox"/> 池內有異物 <input type="checkbox"/> 底部不潔 <input type="checkbox"/> 鋼筋裸露生銹 <input type="checkbox"/> 爬梯或配件銹蝕							
水塔設備檢查	位置樓層	棟別或地點：川堂 4F 編號： 2 (編號以阿拉伯數字表示如：1.2.3...10)							
	結構材質	<input checked="" type="checkbox"/> 不銹鋼 <input type="checkbox"/> 鋼筋混凝土 <input type="checkbox"/> FRP <input type="checkbox"/> 磁磚							
	容量	容量:L _____ W _____ H _____ (m) _____ I 噸							
	周圍狀況	<input checked="" type="checkbox"/> 正常 <input type="checkbox"/> 堆放污物雜物 <input type="checkbox"/> 外部爬梯銹蝕 <input type="checkbox"/> 其他 _____							
	結構體	<input checked="" type="checkbox"/> 正常 <input type="checkbox"/> 與消防水塔或管線併用 <input type="checkbox"/> 龜裂滲水 <input type="checkbox"/> 漏水 <input type="checkbox"/> 設置消防污染防制設備							
	頂部狀況	<input checked="" type="checkbox"/> 正常 <input type="checkbox"/> 堆放機器雜物 <input type="checkbox"/> 積水 <input type="checkbox"/> 孔未密閉(三級棒等) <input type="checkbox"/> 其他 _____							
	人孔狀況	<input type="checkbox"/> 正常 <input type="checkbox"/> 未密閉 <input checked="" type="checkbox"/> 未上鎖 <input type="checkbox"/> 蓋破損 <input type="checkbox"/> 無蓋 <input type="checkbox"/> 孔緣未提高或破損 <input type="checkbox"/> 孔蓋生鏽							
	溢排管	<input checked="" type="checkbox"/> 正常 <input type="checkbox"/> 未設倒U <input type="checkbox"/> 未設防蟲網 <input type="checkbox"/> 防蟲網破損 <input type="checkbox"/> 無溢排管							
	通氣管	<input checked="" type="checkbox"/> 正常 <input type="checkbox"/> 未設倒U <input type="checkbox"/> 未設防蟲網 <input type="checkbox"/> 防蟲網破損 <input type="checkbox"/> 無通氣管							
	內部狀況	<input checked="" type="checkbox"/> 正常 <input type="checkbox"/> 池內有異物 <input type="checkbox"/> 底部不潔 <input type="checkbox"/> 鋼筋裸露生銹 <input type="checkbox"/> 爬梯或配件銹蝕							
採樣地點		採樣日期	採樣時間	濁度	pH 值	總溶解固體量	自由有效餘氯	氯氣	水質評估
飲用水水質標準限值				2NTU	6.0~8.5	500mg/L	0.2 ~ 1.0mg/L	0.1mg/L	
清洗前	水塔 1	110.08.29		0.43	7.2	69	0.40	NA	<input checked="" type="checkbox"/> 水質合格 <input type="checkbox"/> 水質不合格 *請參照說明 彭建華
	水塔 2	110.08.29		0.44	7.2	69	0.40	NA	
清洗後	水塔 1	110.08.29		0.33	7.1	64	0.50	NA	
	水塔 2	110.08.29		0.33	7.1	64	0.50	NA	
說明	水質檢驗數據「ND」表示未檢出；「NA」表示未檢測；「—」表示氯氣符合水質標準；「+」表示氯氣不符合水質標準。清洗後水質仍不符水質標準應立即回報臺北自來水事業處水質科 87335962。								
建議改善事項	<input type="checkbox"/> 設備完善 <input type="checkbox"/> 設備待改善		用戶簽章			廠商簽章			教育訓練合格人員 周緒明

備註：每個水池及水塔都需檢查並作成紀錄。(第 1 頁；共 5 頁)。

用戶用水設備檢查及水質檢驗紀錄表

檢查日期：110年08月29日

基本資料	台北市大同區民權西路 225 巷 24 號						連絡人	王先生	
	場所名稱	稻江商職	e-mail			電話	2591-2001		
	水號及總表號碼：_____								
水塔設備檢查	水池 _____ 座，總計 _____ 噸；水塔 9 座，總計 31 噸								
	<input type="checkbox"/> 進排氣閥正確安裝 <input type="checkbox"/> 持壓(閥)設備 <input type="checkbox"/> 接水槽 <input type="checkbox"/> 馬達直接抽水 <input type="checkbox"/> 其他 _____								
	位置樓層	棟別或地點：川堂 4F 編號： 3 (編號以阿拉伯數字表示如： 1.2.3...10)							
	結構材質	<input checked="" type="checkbox"/> 不銹鋼 <input type="checkbox"/> 鋼筋混凝土 <input type="checkbox"/> FRP <input type="checkbox"/> 磁磚							
	容量	容量:L _____ W _____ H _____ (m) _____ l 噸							
	周圍狀況	<input checked="" type="checkbox"/> 正常 <input type="checkbox"/> 堆放污物雜物 <input type="checkbox"/> 外部爬梯銹蝕 <input type="checkbox"/> 其他 _____							
	結構體	<input checked="" type="checkbox"/> 正常 <input type="checkbox"/> 與消防水塔或管線併用 <input type="checkbox"/> 龜裂滲水 <input type="checkbox"/> 漏水 <input type="checkbox"/> 設置消防污染防制設備							
	頂部狀況	<input checked="" type="checkbox"/> 正常 <input type="checkbox"/> 堆放機器雜物 <input type="checkbox"/> 積水 <input type="checkbox"/> 孔未密閉(三級棒等) <input type="checkbox"/> 其他 _____							
	人孔狀況	<input type="checkbox"/> 正常 <input type="checkbox"/> 未密閉 <input checked="" type="checkbox"/> 未上鎖 <input type="checkbox"/> 蓋破損 <input type="checkbox"/> 無蓋 <input type="checkbox"/> 孔緣未提高或破損 <input type="checkbox"/> 孔蓋生鏽							
	溢排管	<input checked="" type="checkbox"/> 正常 <input type="checkbox"/> 未設倒U <input type="checkbox"/> 未設防蟲網 <input type="checkbox"/> 防蟲網破損 <input type="checkbox"/> 無溢排管							
通氣管	<input checked="" type="checkbox"/> 正常 <input type="checkbox"/> 未設倒U <input type="checkbox"/> 未設防蟲網 <input type="checkbox"/> 防蟲網破損 <input type="checkbox"/> 無通氣管								
內部狀況	<input checked="" type="checkbox"/> 正常 <input type="checkbox"/> 池內有異物 <input type="checkbox"/> 底部不潔 <input type="checkbox"/> 鋼筋裸露生銹 <input type="checkbox"/> 爬梯或配件銹蝕								
水塔設備檢查	棟別或地點：川堂 4F 編號： 4 (編號以阿拉伯數字表示如： 1.2.3...10)								
	<input checked="" type="checkbox"/> 不銹鋼 <input type="checkbox"/> 鋼筋混凝土 <input type="checkbox"/> FRP <input type="checkbox"/> 磁磚								
	容量:L _____ W _____ H _____ (m) _____ l 噸								
	<input checked="" type="checkbox"/> 正常 <input type="checkbox"/> 堆放污物雜物 <input type="checkbox"/> 外部爬梯銹蝕 <input type="checkbox"/> 其他 _____								
	<input checked="" type="checkbox"/> 正常 <input type="checkbox"/> 與消防水塔或管線併用 <input type="checkbox"/> 龜裂滲水 <input type="checkbox"/> 漏水 <input type="checkbox"/> 設置消防污染防制設備								
	<input checked="" type="checkbox"/> 正常 <input type="checkbox"/> 堆放機器雜物 <input type="checkbox"/> 積水 <input type="checkbox"/> 孔未密閉(三級棒等) <input type="checkbox"/> 其他 _____								
	<input type="checkbox"/> 正常 <input type="checkbox"/> 未密閉 <input checked="" type="checkbox"/> 未上鎖 <input type="checkbox"/> 蓋破損 <input type="checkbox"/> 無蓋 <input type="checkbox"/> 孔緣未提高或破損 <input type="checkbox"/> 孔蓋生鏽								
	<input checked="" type="checkbox"/> 正常 <input type="checkbox"/> 未設倒U <input type="checkbox"/> 未設防蟲網 <input type="checkbox"/> 防蟲網破損 <input type="checkbox"/> 無溢排管								
	<input checked="" type="checkbox"/> 正常 <input type="checkbox"/> 未設倒U <input type="checkbox"/> 未設防蟲網 <input type="checkbox"/> 防蟲網破損 <input type="checkbox"/> 無通氣管								
	<input checked="" type="checkbox"/> 正常 <input type="checkbox"/> 池內有異物 <input type="checkbox"/> 底部不潔 <input type="checkbox"/> 鋼筋裸露生銹 <input type="checkbox"/> 爬梯或配件銹蝕								
採樣地點		採樣日期	採樣時間	濁度	pH 值	總溶解固體量	自由有效餘氯	氨氮	水質評估
飲用水水質標準限值				2NTU	6.0-8.5	500mg/L	0.2 ~ 1.0mg/L	0.1mg/L	<input checked="" type="checkbox"/> 水質合格 <input type="checkbox"/> 水質不合格 *請參照說明 
清洗前	水塔 3	110.08.29		0.43	7.2	69	0.40	NA	
	水塔 4	110.08.29		0.43	7.2	69	0.40	NA	
清洗後	水塔 3	110.08.29		0.33	7.1	64	0.50	NA	
	水塔 4	110.08.29		0.33	7.1	64	0.50	NA	
說明		水質檢驗數據「ND」表示未檢出；「NA」表示未檢測；「—」表示氨氮符合水質標準；「+」表示氨氮不符合水質標準。清洗後水質仍不符水質標準應立即回報臺北自來水事業處水質科 87335962。							
建議改善事項	<input type="checkbox"/> 設備完善 <input type="checkbox"/> 設備待改善		用戶簽章			廠商簽章			教育訓練合格人員 

備註：每個水池及水塔都需檢查並作成紀錄。(第 2 頁；共 5 頁)。

用戶用水設備檢查及水質檢驗紀錄表

檢查日期：110年08月29日

基本資料	台北市大同區民權西路225巷24號					連絡人	王先生		
	場所名稱	稻江商職		e-mail		電話	2591-2001		
	水號及總表號碼：_____								
	水池 _____ 座，總計 _____ 噸；水塔 9 座，總計 31 噸								
給水資料	<input type="checkbox"/> 進排氣閥正確安裝 <input type="checkbox"/> 持壓(閥)設備 <input type="checkbox"/> 接水槽 <input type="checkbox"/> 馬達直接抽水 <input type="checkbox"/> 其他 _____								
水塔設備檢查	位置樓層	棟別或地點：川堂4F 編號： 5 (編號以阿拉伯數字表示如：1.2.3...10)							
	結構材質	<input type="checkbox"/> 不銹鋼 <input checked="" type="checkbox"/> 鋼筋混凝土 <input type="checkbox"/> FRP <input type="checkbox"/> 磁磚							
	容量	容量:L _____ W _____ H _____ (m) 16 噸							
	周圍狀況	<input checked="" type="checkbox"/> 正常 <input type="checkbox"/> 堆放污物雜物 <input type="checkbox"/> 外部爬梯銹蝕 <input type="checkbox"/> 其他 _____							
	結構體	<input checked="" type="checkbox"/> 正常 <input type="checkbox"/> 與消防水塔或管線併用 <input type="checkbox"/> 龜裂滲水 <input type="checkbox"/> 漏水 <input type="checkbox"/> 設置消防污染防制設備							
	頂部狀況	<input checked="" type="checkbox"/> 正常 <input type="checkbox"/> 堆放機器雜物 <input type="checkbox"/> 積水 <input type="checkbox"/> 孔未密閉(三級棒等) <input type="checkbox"/> 其他 _____							
	人孔狀況	<input type="checkbox"/> 正常 <input type="checkbox"/> 未密閉 <input checked="" type="checkbox"/> 未上鎖 <input type="checkbox"/> 蓋破損 <input type="checkbox"/> 無蓋 <input type="checkbox"/> 孔緣未提高或破損 <input type="checkbox"/> 孔蓋生鏽							
	溢排管	<input checked="" type="checkbox"/> 正常 <input type="checkbox"/> 未設倒U <input type="checkbox"/> 未設防蟲網 <input type="checkbox"/> 防蟲網破損 <input type="checkbox"/> 無溢排管							
	通氣管	<input checked="" type="checkbox"/> 正常 <input type="checkbox"/> 未設倒U <input type="checkbox"/> 未設防蟲網 <input type="checkbox"/> 防蟲網破損 <input type="checkbox"/> 無通氣管							
	內部狀況	<input checked="" type="checkbox"/> 正常 <input type="checkbox"/> 池內有異物 <input type="checkbox"/> 底部不潔 <input type="checkbox"/> 鋼筋裸露生銹 <input type="checkbox"/> 爬梯或配件銹蝕							
水塔設備檢查	位置樓層	棟別或地點： 教室室 2F 編號： 1 (編號以阿拉伯數字表示如：1.2.3...10)							
	結構材質	<input checked="" type="checkbox"/> 不銹鋼 <input type="checkbox"/> 鋼筋混凝土 <input type="checkbox"/> FRP <input type="checkbox"/> 磁磚							
	容量	容量:L _____ W _____ H _____ (m) 3 噸							
	周圍狀況	<input checked="" type="checkbox"/> 正常 <input type="checkbox"/> 堆放污物雜物 <input type="checkbox"/> 外部爬梯銹蝕 <input type="checkbox"/> 其他 _____							
	結構體	<input checked="" type="checkbox"/> 正常 <input type="checkbox"/> 與消防水塔或管線併用 <input type="checkbox"/> 龜裂滲水 <input type="checkbox"/> 漏水 <input type="checkbox"/> 設置消防污染防制設備							
	頂部狀況	<input checked="" type="checkbox"/> 正常 <input type="checkbox"/> 堆放機器雜物 <input type="checkbox"/> 積水 <input type="checkbox"/> 孔未密閉(三級棒等) <input type="checkbox"/> 其他 _____							
	人孔狀況	<input type="checkbox"/> 正常 <input type="checkbox"/> 未密閉 <input checked="" type="checkbox"/> 未上鎖 <input type="checkbox"/> 蓋破損 <input type="checkbox"/> 無蓋 <input type="checkbox"/> 孔緣未提高或破損 <input type="checkbox"/> 孔蓋生鏽							
	內部狀況	<input checked="" type="checkbox"/> 正常 <input type="checkbox"/> 池內有異物 <input type="checkbox"/> 底部不潔 <input type="checkbox"/> 鋼筋裸露生銹 <input type="checkbox"/> 爬梯或配件銹蝕							
採樣地點		採樣日期	採樣時間	濁度	pH 值	總溶解固體量	自由有效餘氯	氨氮	水質評估
飲用水水質標準限值				2NTU	6.0~8.5	500mg/L	0.2 ~ 1.0mg/L	0.1mg/L	
清洗前	川堂水塔	110.08.29		0.45	7.2	69	0.38	NA	<input checked="" type="checkbox"/> 水質合格 <input type="checkbox"/> 水質不合格 *請參照說明 彭建華
	教室室水塔 1	110.08.29		0.45	7.2	69	0.40	NA	
清洗後	川堂水塔	110.08.29		0.34	7.1	64	0.47	NA	
	教室室水塔 1	110.08.29		0.33	7.1	64	0.49	NA	
說明	水質檢驗數據「ND」表示未檢出；「NA」表示未檢測；「—」表示氨氮符合水質標準；「+」表示氨氮不符合水質標準。清洗後水質仍不符水質標準應立即回報臺北自來水事業處水質科 87335962。								
建議改善事項	<input type="checkbox"/> 設備完善 <input type="checkbox"/> 設備待改善		用戶簽章		廠商簽章			教育訓練合格人員 周緒明	

備註：每個水池及水塔都需檢查並作成紀錄。(第 3 頁；共 5 頁)。

用戶用水設備檢查及水質檢驗紀錄表



檢查日期：110年08月29日

基本資料	台北市大同區民權西路 225 巷 24 號						連絡人	王先生	
	場所名稱	稻江商職	e-mail			電話	2591-2001		
	水號及總表號碼：_____								
給水資料	水池 _____ 座，總計 _____ 噸；水塔 9 座，總計 31 噸								
	<input type="checkbox"/> 進排氣閥正確安裝 <input type="checkbox"/> 持壓(閥)設備 <input type="checkbox"/> 接水槽 <input type="checkbox"/> 馬達直接抽水 <input type="checkbox"/> 其他 _____								
水塔設備檢查	位置樓層	棟別或地點：教官室 2F 編號： 2 (編號以阿拉伯數字表示如：1.2.3...10)							
	結構材質	<input checked="" type="checkbox"/> 不銹鋼 <input type="checkbox"/> 鋼筋混凝土 <input type="checkbox"/> FRP <input type="checkbox"/> 磁磚							
	容量	容量:L _____ W _____ H _____ (m) 3 噸							
	周圍狀況	<input checked="" type="checkbox"/> 正常 <input type="checkbox"/> 堆放污物雜物 <input type="checkbox"/> 外部爬梯銹蝕 <input type="checkbox"/> 其他 _____							
	結構體	<input checked="" type="checkbox"/> 正常 <input type="checkbox"/> 與消防水塔或管線併用 <input type="checkbox"/> 龜裂滲水 <input type="checkbox"/> 漏水 <input type="checkbox"/> 設置消防污染防制設備							
	頂部狀況	<input checked="" type="checkbox"/> 正常 <input type="checkbox"/> 堆放機器雜物 <input type="checkbox"/> 積水 <input type="checkbox"/> 孔未密閉(三級棒等) <input type="checkbox"/> 其他 _____							
	人孔狀況	<input type="checkbox"/> 正常 <input type="checkbox"/> 未密閉 <input checked="" type="checkbox"/> 未上鎖 <input type="checkbox"/> 蓋破損 <input type="checkbox"/> 無蓋 <input type="checkbox"/> 孔緣未提高或破損 <input type="checkbox"/> 孔蓋生鏽							
	溢排管	<input checked="" type="checkbox"/> 正常 <input type="checkbox"/> 未設倒U <input type="checkbox"/> 未設防蟲網 <input type="checkbox"/> 防蟲網破損 <input type="checkbox"/> 無溢排管							
	通氣管	<input checked="" type="checkbox"/> 正常 <input type="checkbox"/> 未設倒U <input type="checkbox"/> 未設防蟲網 <input type="checkbox"/> 防蟲網破損 <input type="checkbox"/> 無通氣管							
	內部狀況	<input checked="" type="checkbox"/> 正常 <input type="checkbox"/> 池內有異物 <input type="checkbox"/> 底部不潔 <input type="checkbox"/> 鋼筋裸露生銹 <input type="checkbox"/> 爬梯或配件銹蝕							
水塔設備檢查	位置樓層	棟別或地點：教官室 2F 編號： 3 (編號以阿拉伯數字表示如：1.2.3...10)							
	結構材質	<input checked="" type="checkbox"/> 不銹鋼 <input type="checkbox"/> 鋼筋混凝土 <input type="checkbox"/> FRP <input type="checkbox"/> 磁磚							
	容量	容量:L _____ W _____ H _____ (m) 3 噸							
	周圍狀況	<input checked="" type="checkbox"/> 正常 <input type="checkbox"/> 堆放污物雜物 <input type="checkbox"/> 外部爬梯銹蝕 <input type="checkbox"/> 其他 _____							
	結構體	<input checked="" type="checkbox"/> 正常 <input type="checkbox"/> 與消防水塔或管線併用 <input type="checkbox"/> 龜裂滲水 <input type="checkbox"/> 漏水 <input type="checkbox"/> 設置消防污染防制設備							
	頂部狀況	<input checked="" type="checkbox"/> 正常 <input type="checkbox"/> 堆放機器雜物 <input type="checkbox"/> 積水 <input type="checkbox"/> 孔未密閉(三級棒等) <input type="checkbox"/> 其他 _____							
	人孔狀況	<input type="checkbox"/> 正常 <input type="checkbox"/> 未密閉 <input checked="" type="checkbox"/> 未上鎖 <input type="checkbox"/> 蓋破損 <input type="checkbox"/> 無蓋 <input type="checkbox"/> 孔緣未提高或破損 <input type="checkbox"/> 孔蓋生鏽							
	溢排管	<input checked="" type="checkbox"/> 正常 <input type="checkbox"/> 未設倒U <input type="checkbox"/> 未設防蟲網 <input type="checkbox"/> 防蟲網破損 <input type="checkbox"/> 無溢排管							
	通氣管	<input checked="" type="checkbox"/> 正常 <input type="checkbox"/> 未設倒U <input type="checkbox"/> 未設防蟲網 <input type="checkbox"/> 防蟲網破損 <input type="checkbox"/> 無通氣管							
	內部狀況	<input checked="" type="checkbox"/> 正常 <input type="checkbox"/> 池內有異物 <input type="checkbox"/> 底部不潔 <input type="checkbox"/> 鋼筋裸露生銹 <input type="checkbox"/> 爬梯或配件銹蝕							
採樣地點		採樣日期	採樣時間	濁度	pH 值	總溶解固體量	自由有效餘氯	氨氮	水質評估
飲用水水質標準限值				2NTU	6.0-8.5	500mg/L	0.2 ~ 1.0mg/L	0.1mg/L	<input checked="" type="checkbox"/> 水質合格 <input type="checkbox"/> 水質不合格 *請參照說明 
清洗前	水塔 2	110.08.29		0.43	7.2	69	0.40	NA	
	水塔 3	110.08.29		0.43	7.2	69	0.40	NA	
清洗後	水塔 2	110.08.29		0.33	7.1	64	0.50	NA	
	水塔 3	110.08.29		0.33	7.1	64	0.50	NA	
說明		水質檢驗數據「ND」表示未檢出；「NA」表示未檢測；「—」表示氨氮符合水質標準；「+」表示氨氮不符合水質標準。清洗後水質仍不符水質標準應立即回報臺北自來水事業處水質科 87335962。							
建議改善事項	<input type="checkbox"/> 設備完善 <input type="checkbox"/> 設備待改善		用戶簽章			廠商簽章			教育訓練合格人員 

備註：每個水池及水塔都需檢查並作成紀錄。(第 4 頁；共 5 頁)。

用戶用水設備檢查及水質檢驗紀錄表

檢查日期：110年08月29日

基本資料	台北市大同區民權西路225巷24號						連絡人	王先生	
	場所名稱	稻江商職	e-mail			電話	2591-2001		
	水號及總表號碼： 水池 座，總計 噸；水塔 9 座，總計 31 噸								
給水資料	<input type="checkbox"/> 進排氣閥正確安裝 <input type="checkbox"/> 持壓(閥)設備 <input type="checkbox"/> 接水槽 <input type="checkbox"/> 馬達直接抽水 <input type="checkbox"/> 其他 _____								
水池設備檢查	位置樓層	棟別或地點： _____ 編號： _____ (編號以英文字母表示如：A.B.C……Z) <input type="checkbox"/> 一樓地面 <input type="checkbox"/> 地下 _____ 層 <input type="checkbox"/> 其他 _____							
	結構材質	<input type="checkbox"/> 不銹鋼 <input type="checkbox"/> 鋼筋混凝土 <input type="checkbox"/> FRP <input type="checkbox"/> 磁磚							
	容量	容量:L _____ W _____ H _____ (m) _____ 噸							
	周圍狀況	<input type="checkbox"/> 正常 <input type="checkbox"/> 堆放污物雜物 <input type="checkbox"/> 積水 <input type="checkbox"/> 設於地面(板)下(*請參照說明1) <input type="checkbox"/> 其他 _____ <input type="checkbox"/> 污水管由內部或上方通過 <input type="checkbox"/> 與外牆未隔離 <input type="checkbox"/> 與污水池或化糞池相鄰							
	結構體	<input type="checkbox"/> 正常 <input type="checkbox"/> 與消防水池併用 <input type="checkbox"/> 龜裂滲水 <input type="checkbox"/> 漏水 <input type="checkbox"/> 設置消防污染防制設備							
	頂部狀況	<input type="checkbox"/> 正常 <input type="checkbox"/> 堆放機器雜物 <input type="checkbox"/> 積水 <input type="checkbox"/> 孔未密閉(三級棒等) <input type="checkbox"/> 其他 _____							
	人孔狀況	<input type="checkbox"/> 正常 <input type="checkbox"/> 未密閉 <input type="checkbox"/> 未上鎖 <input type="checkbox"/> 蓋破損 <input type="checkbox"/> 無蓋 <input type="checkbox"/> 孔緣未提高或破損 <input type="checkbox"/> 孔蓋生鏽							
	溢排管	<input type="checkbox"/> 正常 <input type="checkbox"/> 未設倒U <input type="checkbox"/> 未設防蟲網 <input type="checkbox"/> 防蟲網破損 <input type="checkbox"/> 無溢排管							
	通氣管	<input type="checkbox"/> 正常 <input type="checkbox"/> 未設倒U <input type="checkbox"/> 未設防蟲網 <input type="checkbox"/> 防蟲網破損 <input type="checkbox"/> 無通氣管							
	內部狀況	<input type="checkbox"/> 正常 <input type="checkbox"/> 池內有異物 <input type="checkbox"/> 底部不潔 <input type="checkbox"/> 沉水幫浦銹蝕 <input type="checkbox"/> 鋼筋裸露生鏽 <input type="checkbox"/> 爬梯或配件銹蝕							
水塔設備檢查	位置樓層	棟別或地點：廣告設計4F 編號： _____ (編號以阿拉伯數字表示如：1.2.3……10)							
	結構材質	<input checked="" type="checkbox"/> 不銹鋼 <input type="checkbox"/> 鋼筋混凝土 <input type="checkbox"/> FRP <input type="checkbox"/> 磁磚							
	容量	容量:L _____ W _____ H _____ (m) _____ 2 噸							
	周圍狀況	<input checked="" type="checkbox"/> 正常 <input type="checkbox"/> 堆放污物雜物 <input type="checkbox"/> 外部爬梯銹蝕 <input type="checkbox"/> 其他 _____							
	結構體	<input checked="" type="checkbox"/> 正常 <input type="checkbox"/> 與消防水塔或管線併用 <input type="checkbox"/> 龜裂滲水 <input type="checkbox"/> 漏水 <input type="checkbox"/> 設置消防污染防制設備							
	頂部狀況	<input checked="" type="checkbox"/> 正常 <input type="checkbox"/> 堆放機器雜物 <input type="checkbox"/> 積水 <input type="checkbox"/> 孔未密閉(三級棒等) <input type="checkbox"/> 其他 _____							
	人孔狀況	<input type="checkbox"/> 正常 <input type="checkbox"/> 未密閉 <input checked="" type="checkbox"/> 未上鎖 <input type="checkbox"/> 蓋破損 <input type="checkbox"/> 無蓋 <input type="checkbox"/> 孔緣未提高或破損 <input type="checkbox"/> 孔蓋生鏽							
	溢排管	<input checked="" type="checkbox"/> 正常 <input type="checkbox"/> 未設倒U <input type="checkbox"/> 未設防蟲網 <input type="checkbox"/> 防蟲網破損 <input type="checkbox"/> 無溢排管							
通氣管	<input checked="" type="checkbox"/> 正常 <input type="checkbox"/> 未設倒U <input type="checkbox"/> 未設防蟲網 <input type="checkbox"/> 防蟲網破損 <input type="checkbox"/> 無通氣管								
內部狀況	<input checked="" type="checkbox"/> 正常 <input type="checkbox"/> 池內有異物 <input type="checkbox"/> 底部不潔 <input type="checkbox"/> 鋼筋裸露生鏽 <input type="checkbox"/> 爬梯或配件銹蝕								
採樣地點		採樣日期	採樣時間	濁度	pH值	總溶解固體量	自由有效餘氯	氮氣	水質評估
飲用水水質標準限值				2NTU	6.0-8.5	500mg/L	0.2 ~ 1.0mg/L	0.1mg/L	
清洗前	水池								<input checked="" type="checkbox"/> 水質合格 <input type="checkbox"/> 水質不合格 *請參照說明 
	水塔	110.08.29		0.44	7.2	69	0.41	NA	
清洗後	水池								
	水塔	110.08.29		0.33	7.1	64	0.51	NA	
說明	水質檢驗數據「ND」表示未檢出；「NA」表示未檢測；「—」表示氮氣符合水質標準；「+」表示氮氣不符合水質標準。清洗後水質仍不符水質標準應立即回報臺北自來水事業處水質科87335962。								
建議改善事項	<input type="checkbox"/> 設備完善 <input type="checkbox"/> 設備待改善		用戶簽章	廠商簽章				教育訓練合格人員	周緒明

備註：每個水池及水塔都需檢查並作成紀錄。(第 5 頁；共 5 頁)。

悠境實業有限公司

電話：2930-5670 傳真：8663-6409

蓄(給)水池清洗施工照片

施工地點：稻江商職

施工日期：110年 8月 29日



川堂 4F 頂樓水塔-1 施工前



川堂 4F 頂樓水塔-2 施工前



川堂 4F 頂樓水塔-3 施工前



施工中



施工中



川堂 4F 頂樓水塔-1 施工後



川堂 4F 頂樓水塔-2 施工後

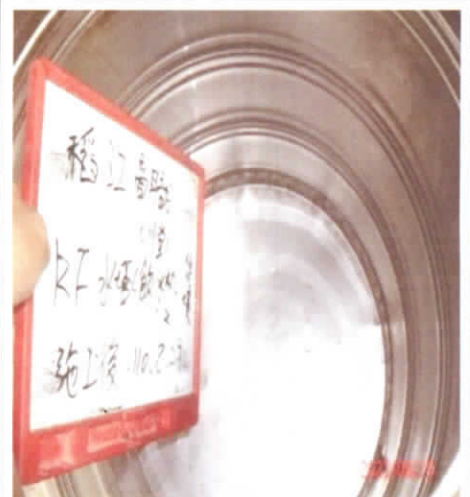

川堂 4F 頂樓水塔-3 施工後

悠境實業有限公司

電話：2930-5670 傳真：8663-6409

蓄(給)水池清洗施工照片

施工地點：稻江商職 _____ 施工日期：110年_8_月_29_日

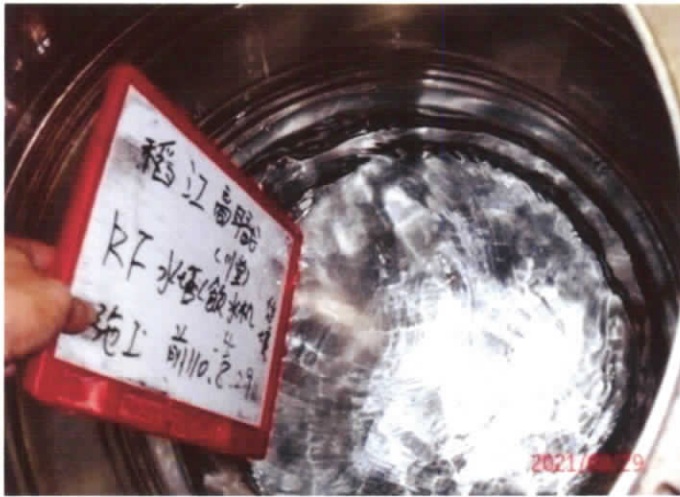

川堂 4F 頂樓水塔-4 施工前



川堂 4F 頂樓水塔-5 施工前



施工中

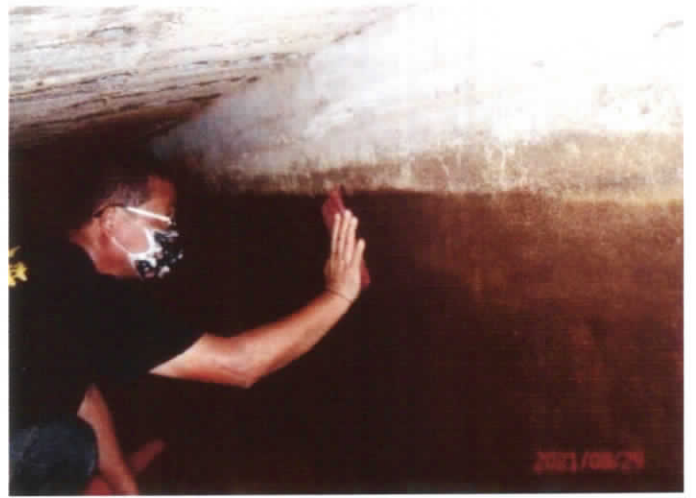

施工中



川堂 4F 頂樓水塔-4 施工後



川堂 4F 頂樓水塔-5 施工後

悠境實業有限公司

電話：2930-5670 傳真：8663-6409

蓄(給)水池清洗施工照片

施工地點：稻江商職 _____ 施工日期：110年 8 月 29 日



教官室 2F 頂樓水塔-1 施工前

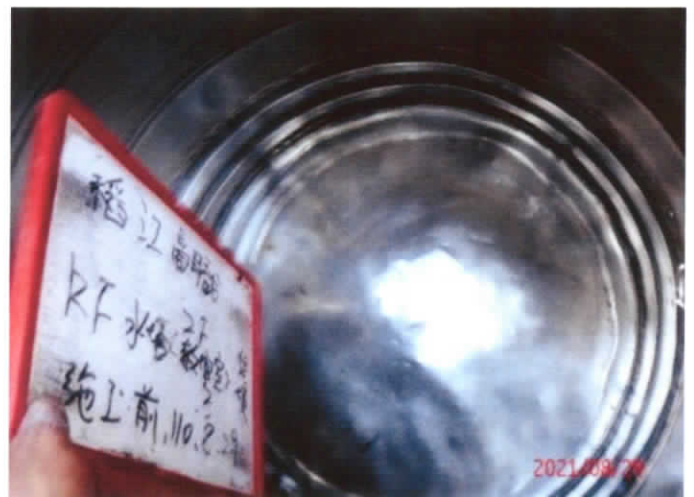

教官室 2F 頂樓水塔-2 施工前



施工中



施工中



教官室 2F 頂樓水塔-1 施工後



教官室 2F 頂樓水塔-2 施工後

悠境實業有限公司

電話：2930-5670 傳真：8663-6409

蓄(給)水池清洗施工照片

施工地點：稻江商職 _____ 施工日期：110年_8_月_29_日



教官室 2F 頂樓水塔-3 施工前



廣告設計頂樓水塔 施工前



施工中



施工中



教官室 2F 頂樓水塔-3 施工後



廣告設計頂樓水塔 施工後